



# 河南省人民医院

HENAN PROVINCIAL PEOPLE'S HOSPITAL

医疗服务总门户

[HTTP://WWW.HNSRMYY.ORG](http://www.hnsrmyy.org)

仁爱 博学

严谨 卓越



# 重“卒”而立 砥砺前行

## ——国家高级卒中中心建设工作汇报

河南省人民医院

陈传亮

2016年12月9日





河南省人民医院

HENAN PROVINCIAL PEOPLE'S HOSPITAL

医疗服务中心 电话: 0371-66961111 HTTP://WWW.HNSRHVY.ORG

仁爱 博学

严谨 卓越



## 百年福音路



◆ 1904年：开封“福音医院”

◆ 1950年：更名河南省人民医院



◆ 1955年：随省政府迁址郑州

◆ 1993年：首批三级甲等医院



◆ 2010年：郑州大学人民医院

◆ 2012年：部省共建医院

◆ 2016年：河南大学医学院

● **发展战略：**  
“人才、学科、互联智慧健康服务”

● **关键措施：**  
压减床位规模 调整学科结构  
提升质量效能 优化全程服务

● **发展目标：**  
建设省内领军、国内一流、  
国际知名的国家区域医学中心

● **主要荣誉：**  
全国百姓放心示范医院  
全国卫生先进集体  
全国医院文化建设先进单位  
全国文明城市  
连续8年荣获行风评议先进单位，  
被评为“人民群众满意医院”





# 河南省人民医院

HENAN PROVINCIAL PEOPLE'S HOSPITAL

医疗服务总门户

HTTP://WWW.HNSHBYV.V

## 仁爱 博学

严谨 求精



- 国家临床重点专科建设项目**11个**
- 河南省医学重点学科**36个**
- 院士工作站**5个**
- 国家级培训中心**15个**
- 河南省创新型科技团队**9个**
- 省级质控、诊疗与研究中心**42个**
- 省级重点实验室**1个**
- 博士学位授予点**6个**
- 硕士学位授予点**15个**

开放床位	<b>3900张</b>	ICU床位	<b>269张</b>
开设病区	<b>113个</b>	ICU病区	<b>11个</b>
开放手术间	<b>69个</b>	杂交手术间	<b>2个</b>
年门诊量	<b>300万</b>	年住院人数	<b>17万</b>
年手术例数	<b>7.3万</b>	平均住院日	<b>10天</b>





河南省人民医院

HENAN PROVINCIAL PEOPLE'S HOSPITAL

医疗服务总门户

[HTTP://WWW.HNSRHYY.ORG](http://www.hnsrhyy.org)

仁爱 博学

严谨 卓越



# 提 纲

历程回顾

1

省医模式

2

丰硕成果

3

发展愿景

4





河南省人民医院

HENAN PROVINCIAL PEOPLE'S HOSPITAL

医疗服务中心

HTTP://WWW.HNSPHVY.ORG

仁爱 博学

严谨 卓越



## 河南卒中诊疗现状 不均衡

中国卒中  
诊疗的  
一个缩影

1

各地不均衡：

经济发展，医疗投入不同，政府支持力度不同；

2

各院不均衡：

职能，人才、设备、技术、诊疗效果不同；

3

认识不均衡：

医务人员、患者、家属、公众认识不同；





河南省人民医院

HENAN PROVINCIAL PEOPLE'S HOSPITAL

医疗服务总门户

HTTP://WWW.HNSPH.COM

以人的健康为中心的  
全人诊疗模式

(发展趋势)

多学科整体诊疗模式

以人为本的系统化  
整体治疗

以病人为中心的  
责任制治疗

生物心理社会的  
整体治疗模式

以科室为中心  
的功能治疗

个案治  
疗模式

现代脑卒中诊疗模式发展历程及方向





河南省人民医院

HENAN PROVINCIAL PEOPLE'S HOSPITAL

医疗服务总门户

HTTP://WWW.HNSRHV.VIP

仁爱 博学

严谨 卓越



发展历程



脑血管病诊疗中心

Cerebrovascular disease diagnosis and treatment centre

2007年



国家级神经介入诊疗培训基地

National Neural Involvement in Medical Training Base

2009年



河南省脑血管病防治中心

Henan Provincial Cerebrovascular Disease Prevention and Control

2011年



国家级脑卒中筛查与防治基地

State-level Base of Screening and Stroke Prevention

2012年



国家临床重点专科

National clinical key specialty

2013年

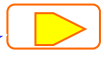

国家级高级卒中中心

Senior stroke center

2015年



河南省脑血管病医院

Cerebrovascular disease hospital of henan province

2016年





河南省人民医院

HENAN PROVINCIAL PEOPLE'S HOSPITAL

医疗服务中心

HTTP://WWW.HNSPHV.VG

仁爱 博学

严谨 卓越



# 提 纲

历程回顾

1

省医模式

2

丰硕成果

3

发展愿景

4







河南省人民医院

HENAN PROVINCIAL PEOPLE'S HOSPITAL

医疗服务总门户

HTTP://WWW.HNSPHV.ORG

仁爱 博学

严谨 卓越



## (一) 完善卒中防治工作架构

### 1. 成立院脑血管病诊疗管理委员会

主任：顾建钦（一把手工程）

副主任：陈传亮（副院长，负责脑血管病医院建设）

成员：程剑剑（医务处处长）

李天晓

张杰文

楚英杰

秦历杰

史锡文

王梅云

孟凡民

朱良付

### 2. 成立脑血管病抢救小组（stroke team）

具体执行中心急性脑血管病的评估和抢救性诊疗。

- ◆ 院方充分支持，一把手亲自领导全面推进
- ◆ 定期召开会议，梳理工作，解决问题





# 河南省人民医院

HENAN PROVINCIAL PEOPLE'S HOSPITAL

医疗服务中心

HTTP://WWW.HNSRYV.VIP

## 仁爱 博学

## 严谨 卓越



### 优化卒中中心工作流程

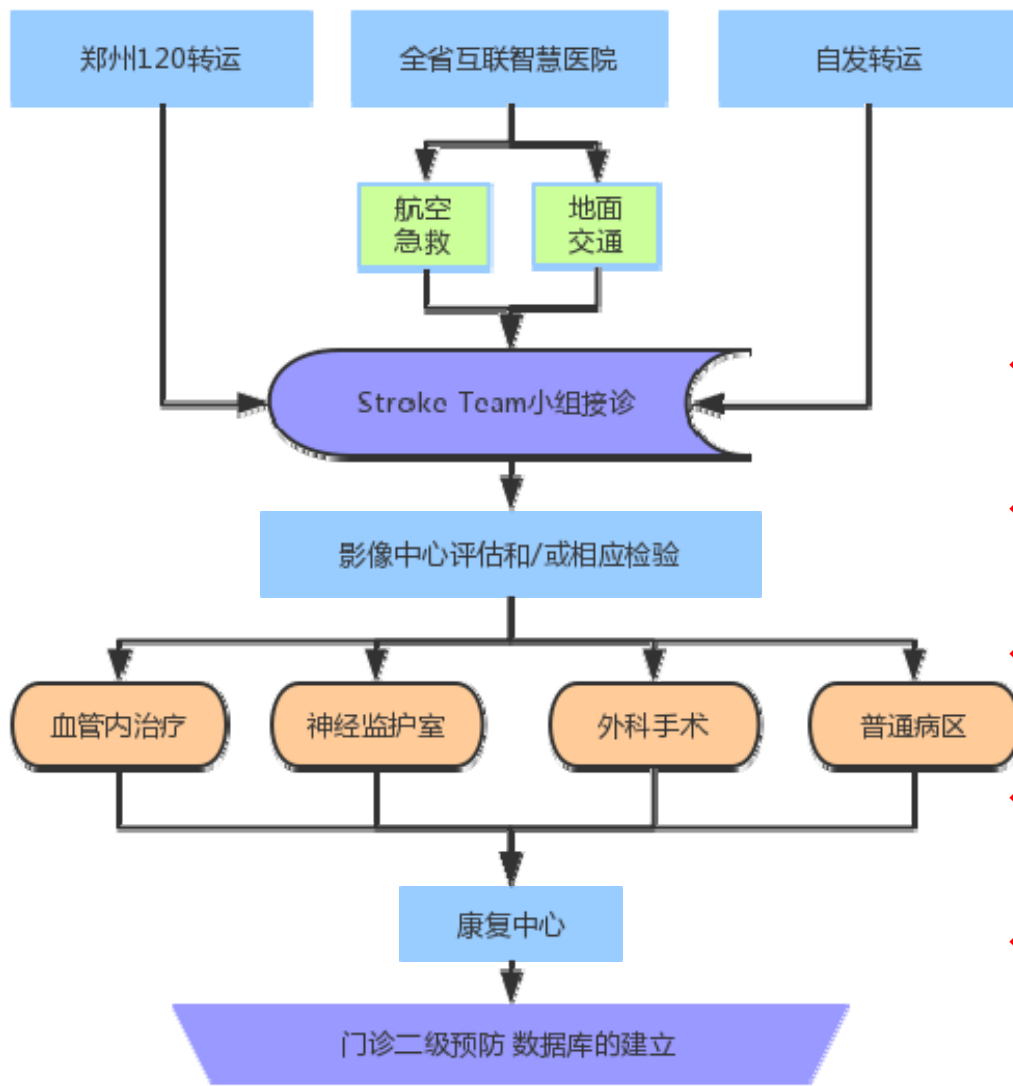

### 优化内容:

- ◆ 护士分诊改为卒中小组接诊
- ◆ 增设航空急救
- ◆ 全程医护人员陪同
- ◆ 先抢救后交费
- ◆ 24h/7d/365d: CT/MR/IDSA开放





河南省人民医院

HENAN PROVINCIAL PEOPLE'S HOSPITAL

医疗服务总门户

HTTP://WWW.HNSRHYV.ORG

仁爱 博学

严谨 卓越



## 优化脑卒中抢救性诊疗流程

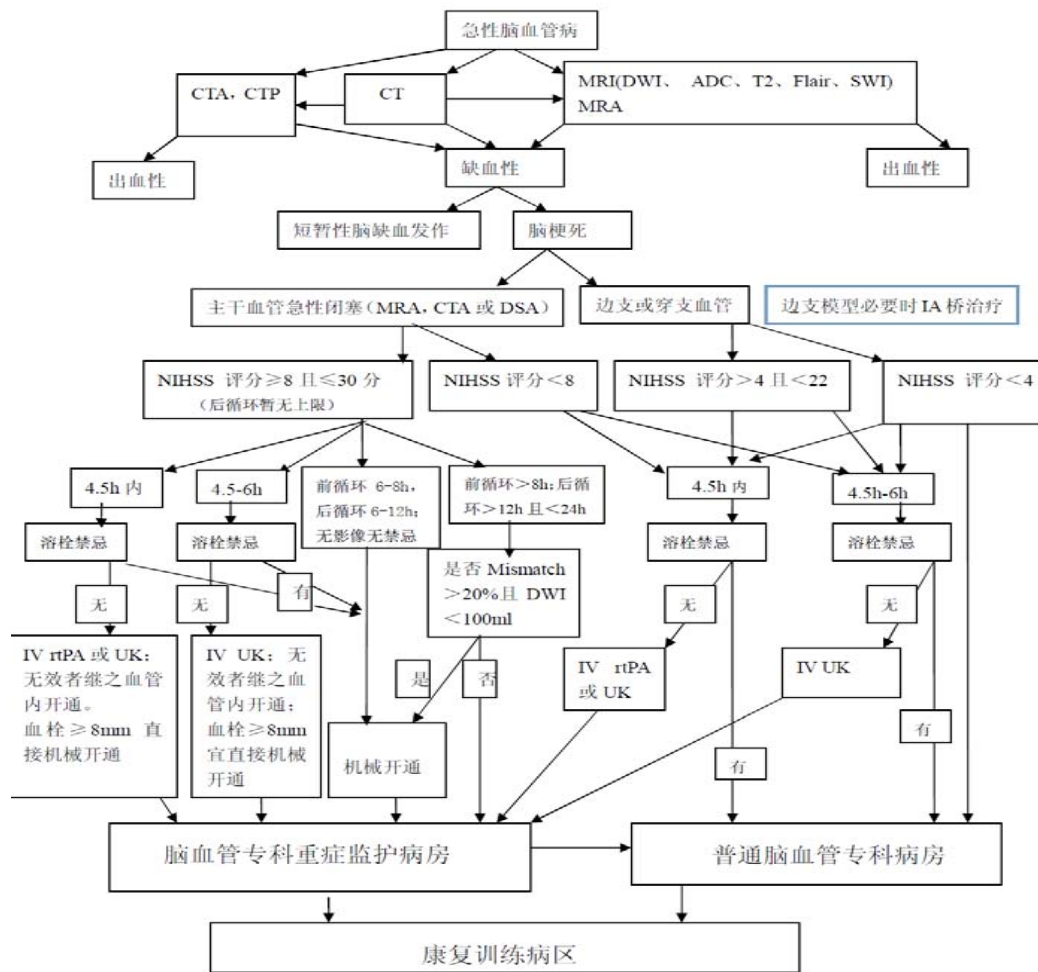

优化内容:

- ◆ 多模式影像评估
- ◆ 增加OCSP分型
- ◆ 细化NIHSS评分分组
- ◆ 前后循环分层设置





河南省人民医院

HENAN PROVINCIAL PEOPLE'S HOSPITAL

医疗服务总门户

HTTP://WWW.HNSRYV.VIP

仁爱 博学

严谨 卓越



## 完善卒中中心各项规章制度和质控指标

- ◆ 卒中中心管理制度
- ◆ 导管室急诊手术管理制度
- ◆ 120急救中心联动协调制度
- ◆ 急性脑卒中抢救工作制度
- ◆ 卒中绿色通道工作制度
- ◆ 神经介入手术操作授权、定期评估和再授权管理制度
- ◆ 。 。 。 **共计12项制度**

- ◆ 卒中患者抵达急诊接受NIHSS评分的比例
- ◆ 缺血性卒中患者在溶栓时间窗内接受静脉、溶栓患者的比例
- ◆ 在发病6h内到达医院急性缺血性卒中患者，从到达急诊至开始做多模式影像的时间
- ◆ 完成头颅CT<25分钟的比例
- ◆ 对急性缺血性卒中患者，从入院到开始血管内治疗的时间
- ◆ 对接受静脉溶栓或血管内治疗的患者有治疗后90天mRS记录的患者比例
- ◆ 接受CEA或CAS治疗的患者在30天内卒中发生率和死亡率。
- ◆ SAH、ICH、AVM患者入院时病情程度评估率
- ◆ 。 。 。 。 。 。





河南省人民医院

HENAN PROVINCIAL PEOPLE'S HOSPITAL

医疗服务中心

HTTP://WWW.HNSPHVY.ORG

仁爱 博学

严谨 卓越



## (二) 构筑多学科诊疗新体系

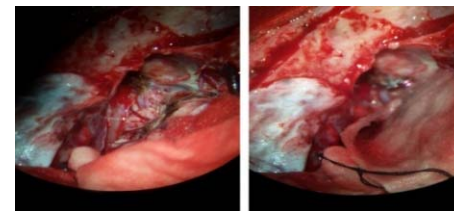
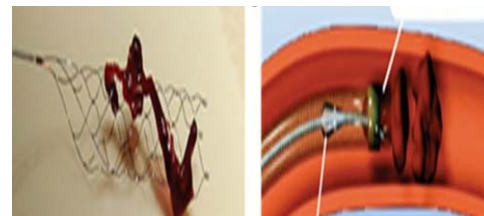
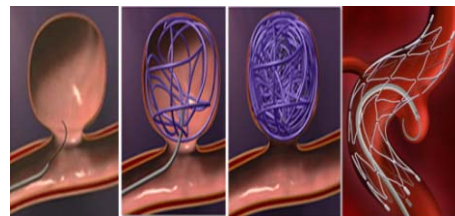
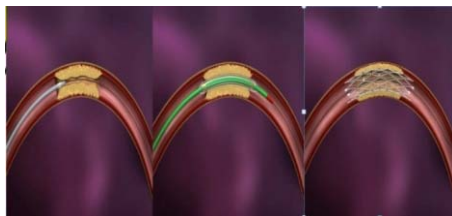

6个专业组 = 缺血组2个 + 出血组2个 + 急救组1个 + 杂交组1个



三级医师组 (1)



### 脑血管医师团队

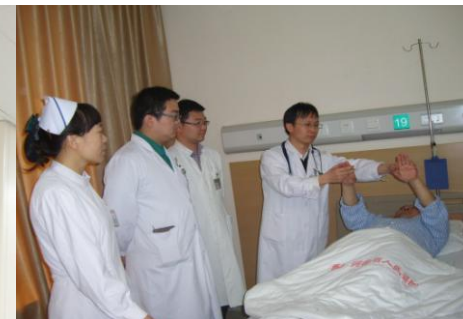

三级医师组 (2)



三级医师组 (3)



三级医师组 (4)



三级医师组 (5)



三级医师组 (6)





河南省人民医院

HENAN PROVINCIAL PEOPLE'S HOSPITAL

医疗服务中心

HTTP://WWW.HNSRYV.VIP

仁爱 博学

严谨 卓越



## 多学科联合核心内容

脑卒中患者在一个科室、一张病床上就能实现诊断、治疗、手术、营养和康复的医疗服务全过程。

- ◆ 充分体现了以患者为中心的理念
- ◆ 打破学科壁垒, 多学科无缝融合
- ◆ 合理设置急诊脑血管病救治团队
- ◆ 多学科密切合作综合评估患者病情

入院接诊



方案制定



术前安抚



术中联络

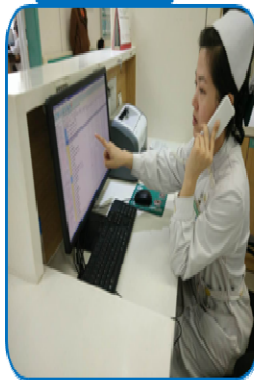

术后评估



随访预约





# 河南省人民医院

HENAN PROVINCIAL PEOPLE'S HOSPITAL

医疗服务总门户

HTTP://WWW.HNSRYV.VIP

## 多学科专家查房已多年

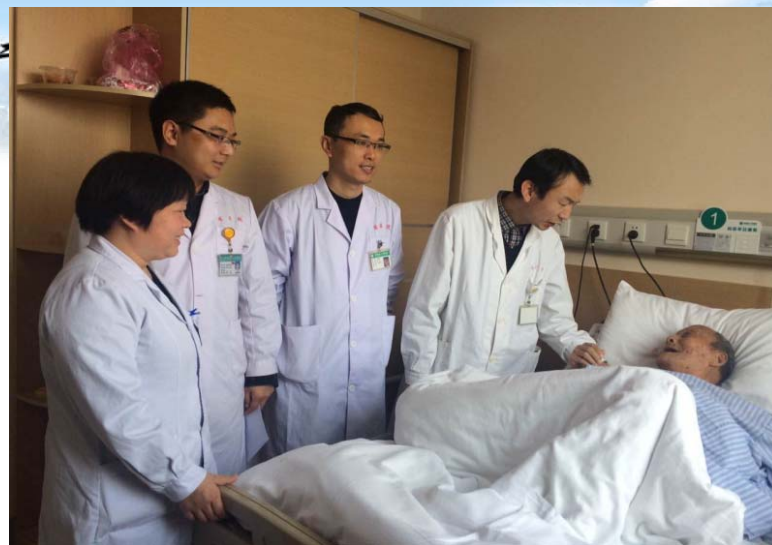

在各种类型的卒中患者救治过程中，多学科团队第一时间共同参与，充分利用微信等信息化平台随时沟通，以病人为中心，从循证医学证据出发，全面评价外科、内科和介入治疗方法和效果，充分和患者沟通并选择最佳治疗方案。





河南省人民医院

HENAN PROVINCIAL PEOPLE'S HOSPITAL

医疗服务中心

[HTTP://WWW.HNSRHYV.ORG](http://www.hnsrhyv.org)

仁爱 博学

严谨 卓越



## 多学科专家会诊讨论、制定科学诊疗方案







河南省人民医院

HENAN PROVINCIAL PEOPLE'S HOSPITAL

医疗服务中心

HTTP://WWW.HNSRHV.VV.ORG

仁爱 博学

严谨 卓越



## 建立“中国紧急救援河南航空救援基地”

建立以省医为中心，郑州、安阳、商丘、洛阳、驻马店等5个基地为依托，覆盖全省域东、西、南、北、中150多个位点

快速、高效的“空地一体化”0.5-1小时卒中救援网络





河南省人民医院

HENAN PROVINCIAL PEOPLE'S HOSPITAL

医疗服务中心

HTTP://WWW.HNSRHV.VV.ORG

仁爱 博学

严谨 卓越



## 完善高级卒中中心手术平台建设



- ◆ 拥有百级神经介入-神经外科复合手术室
- ◆ 实现了介入手术和外科手术联动复合功能

- ◆ 4台神经介入专用DSA
- ◆ 24h/7d 工作





**卒中病房：100张床位**

**神经重症监护病房：20张床位**





# 河南省人民医院

HENAN PROVINCIAL PEOPLE'S HOSPITAL

医疗服务总中心

HTTP://WWW.HNSRYV.ORG

## 仁爱 博学

## 严谨 卓越



### 开设康复门诊和病房

- 病房30张床位
- 700平米的康复门诊大厅
- 在各脑血管病区尚设立有康复平台
- 对入院24-48h 内的患者行功能评定
- 在各病区早期床旁康复



### 营养师查房和测评



#### 糖尿病的饮食治疗

**糖尿病的定义:** 糖尿病是一组由于胰岛素分泌绝对或相对不足引起糖、蛋白质、脂肪、水、电解质代谢紊乱为主的慢性代谢性疾病。临床主要表现为血糖升高、尿糖、口渴、多饮、多食、多尿、体重减轻、乏力等。长期血糖升高可导致各种慢性并发症，如心脑血管疾病、肾脏病、视网膜病变、神经病变、糖尿病足等。

**糖尿病的饮食治疗:** “五驾马车”

糖尿病饮食治疗是糖尿病综合治疗的重要组成部分，是糖尿病综合治疗的基础。饮食治疗的目标是使患者达到并维持血糖达标，预防或延缓并发症的发生。饮食治疗的原则是：合理、均衡、适量、个体化、长期坚持。

**糖尿病的饮食技巧:**

1. 控制总能量摄入：根据患者的身高、体重、年龄、性别、职业、活动量等因素，制定合理的能量摄入目标。一般成人每日能量摄入为25-30千卡/公斤体重。

2. 均衡营养：饮食应均衡，包括碳水化合物、蛋白质、脂肪、维生素和矿物质。碳水化合物应占总能量的50%-60%，蛋白质占10%-15%，脂肪占20%-30%。

3. 控制血糖：饮食治疗是控制血糖的重要手段。应定时定量进餐，避免暴饮暴食。应选择低GI（血糖生成指数）的食物，如全谷物、蔬菜、水果等。

4. 控制血脂和血压：糖尿病患者常伴有血脂异常和高血压。应限制饱和脂肪酸和胆固醇的摄入，增加膳食纤维的摄入。同时应限制钠盐的摄入，保持低盐饮食。

5. 戒烟限酒：吸烟和饮酒会增加糖尿病并发症的风险。糖尿病患者应戒烟，并限制饮酒。

6. 个体化饮食：饮食治疗应根据患者的具体情况制定个体化的饮食方案。应考虑患者的饮食习惯、文化背景、经济状况等因素。

7. 长期坚持：饮食治疗是长期的过程，需要患者长期坚持。应定期监测血糖，并根据血糖监测结果调整饮食方案。

#### 脑血管病的危险因素及预防

**1. 脑血管病的危险因素有哪些?**

(1) 不可干预的危险因素

- ① 年龄、性别、种族
- ② 遗传因素、既往卒中
- ③ 既往短暂性脑缺血发作
- ④ 既往房颤
- ⑤ 既往高血压
- ⑥ 既往糖尿病
- ⑦ 既往高脂血症
- ⑧ 既往吸烟
- ⑨ 既往饮酒
- ⑩ 既往心房颤动
- ⑪ 既往心力衰竭
- ⑫ 既往冠心病
- ⑬ 既往外周动脉疾病
- ⑭ 既往慢性肾脏病
- ⑮ 既往慢性阻塞性肺疾病
- ⑯ 既往抑郁症
- ⑰ 既往焦虑症
- ⑱ 既往痴呆
- ⑲ 既往癫痫
- ⑳ 既往恶性肿瘤
- ㉑ 既往感染
- ㉒ 既往自身免疫性疾病
- ㉓ 既往血液系统疾病
- ㉔ 既往内分泌系统疾病
- ㉕ 既往营养缺乏
- ㉖ 既往维生素D缺乏
- ㉗ 既往维生素B12缺乏
- ㉘ 既往叶酸缺乏
- ㉙ 既往铁缺乏
- ㉚ 既往锌缺乏
- ㉛ 既往铜缺乏
- ㉜ 既往硒缺乏
- ㉝ 既往碘缺乏
- ㉞ 既往维生素K缺乏
- ㉟ 既往维生素E缺乏
- ㊱ 既往维生素C缺乏
- ㊲ 既往维生素A缺乏
- ㊳ 既往维生素B1缺乏
- ㊴ 既往维生素B2缺乏
- ㊵ 既往维生素B3缺乏
- ㊶ 既往维生素B5缺乏
- ㊷ 既往维生素B6缺乏
- ㊸ 既往维生素B7缺乏
- ㊹ 既往维生素B9缺乏
- ㊺ 既往维生素B12缺乏

(2) 可干预的危险因素

- ① 高血压
- ② 高血脂
- ③ 糖尿病
- ④ 吸烟
- ⑤ 饮酒
- ⑥ 肥胖
- ⑦ 久坐不动
- ⑧ 饮食不健康
- ⑨ 睡眠不足
- ⑩ 心理压力
- ⑪ 抑郁
- ⑫ 焦虑
- ⑬ 痴呆
- ⑭ 癫痫
- ⑮ 恶性肿瘤
- ⑯ 感染
- ⑰ 自身免疫性疾病
- ⑱ 血液系统疾病
- ⑲ 内分泌系统疾病
- ⑳ 营养缺乏
- ㉑ 维生素D缺乏
- ㉒ 维生素B12缺乏
- ㉓ 叶酸缺乏
- ㉔ 铁缺乏
- ㉕ 锌缺乏
- ㉖ 铜缺乏
- ㉗ 硒缺乏
- ㉘ 碘缺乏
- ㉙ 维生素K缺乏
- ㉚ 维生素E缺乏
- ㉛ 维生素C缺乏
- ㉜ 维生素A缺乏
- ㉝ 维生素B1缺乏
- ㉞ 维生素B2缺乏
- ㉟ 维生素B3缺乏
- ㊱ 维生素B5缺乏
- ㊲ 维生素B6缺乏
- ㊳ 维生素B7缺乏
- ㊴ 维生素B9缺乏
- ㊵ 维生素B12缺乏





河南省人民医院

HENAN PROVINCIAL PEOPLE'S HOSPITAL

医疗服务总门户

HTTP://WWW.HNSPHV.VG

仁爱 博学

严谨 卓越



## 设置脑卒中专科门诊

为脑血管病患者提供专业、综合、个体化的医学指导



脑血管病门诊2个



卒中筛查门诊1个





河南省人民医院

HENAN PROVINCIAL PEOPLE'S HOSPITAL

医疗服务总门户

HTTP://WWW.HNSPHV.VIP

仁爱 博学

严谨 卓越



## (三) 互联网+脑卒中分级诊疗新模式思考

- 建立分级诊疗平台，实现信息共享服务协同
- 建立区域医疗中心，提升区域医疗服务能力
- 建立大数据库中心，完善中原居民健康信息
- 建立标准规范体系，提升卒中医疗服务质量





河南省人民医院

HENAN PROVINCIAL PEOPLE'S HOSPITAL

医疗服务中心

HTTP://WWW.HNSRHVY.ORG

仁爱 博学

严谨 卓越



## 互联智慧分级诊疗，辐射全省



建立如登封、郟县、安阳、南阳、汝阳、通许等多个脑血管病分中心，  
为广大人民的生命、健康保驾护航。





# 河南省人民医院

HENAN PROVINCIAL PEOPLE'S HOSPITAL

医疗服务中心

[HTTP://WWW.HNSRHV.ORG](http://www.hnsrhv.org)

## 仁爱 博学

## 严谨 卓越



异地门诊



异地查房



异地手术



远程会诊







# 河南省人民医院

HENAN PROVINCIAL PEOPLE'S HOSPITAL

医疗服务总门户

[HTTP://WWW.HNSRHYV.ORG](http://www.hnsrhyv.org)

## 仁爱 博学

## 严谨 卓越

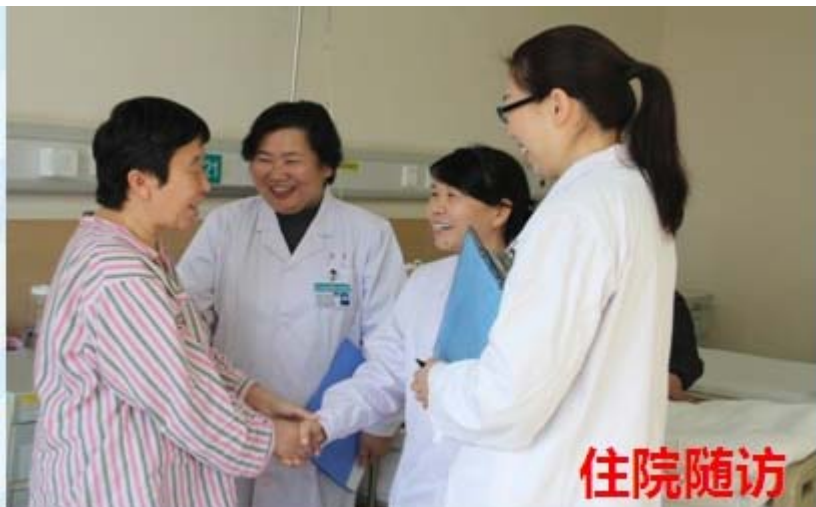

### 住院随访



### 异地转诊



### 异地座谈



### 异地家访





河南省人民医院

HENAN PROVINCIAL PEOPLE'S HOSPITAL

医疗服务总门户

HTTP://WWW.HNSRYV.ORG

仁爱 博学

严谨 卓越



## (四) 加强培训宣教普及知识



病区成立脑卒中宣教小组



每月举办脑卒中健康大讲堂



每季度“卒中讲师团”全省巡讲



每年度开启全省脑卒中健康快车





河南省人民医院

HENAN PROVINCIAL PEOPLE'S HOSPITAL

医疗服务中心

HTTP://WWW.HNSRHV.VIP

仁爱 博学

严谨 卓越



定期进社区科普宣教

举办大型脑卒中“公众教育”活动





河南省人民医院

HENAN PROVINCIAL PEOPLE'S HOSPITAL

医疗服务总门户

[HTTP://WWW.HNSRHYV.ORG](http://www.hnsrhyv.org)

仁爱 博学

严谨 卓越



# 提 纲

历程回顾

1

省医模式

2

丰硕成果

3

发展愿景

4





- **交流合作不断扩大**

- 对外和美国的克利夫兰、加州大学洛杉矶分校、韩国等等多家医院和科研机构建立了友好协作关系
- 对内和北京（宣武、天坛、二炮总等）、上海（长海、华山）、广州（中山大学）等均建立了良好的学术关系。

- **加强提高科研研究**

- 获新业务新技术引进奖3项
- 获河南省卫生科技进步奖3项
- 获河南省科技进步奖3项
- 发表卒中论文100余篇，其中SCI论文30余篇

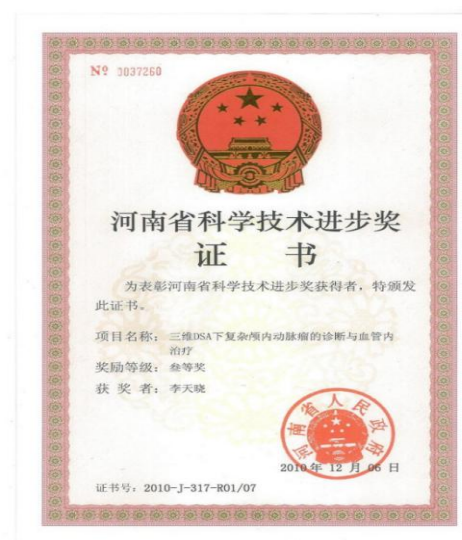



河南省人民医院

HENAN PROVINCIAL PEOPLE'S HOSPITAL

医疗服务总门户

HTTP://WWW.HNSPHVY.ORG

仁爱 博学

严谨 卓越



## 牵头起草编订指南

## 单中心颅内动脉狭窄—wingspan支架成形术国际领先

### 中国颈动脉狭窄介入诊疗指导规范

### 中国颈动脉狭窄介入诊疗指导规范

组长：李天晓

成员：焦力群 范一木 王峰 梁传声  
杜彬 帅杰 黄胜平 洪波  
张晓龙

国家卫生计生委脑卒中防治工程委员会

2015年5月

国家卫生计生委脑卒中防治工程委员会

### Brighter future for intracranial stenosis patient in China:

How revolutionary medical stent system reduced stroke rates at Henan Province People's Hospital



Intracranial atherosclerosis is the most common vascular lesion in patients with cerebrovascular disease in China.<sup>1</sup> The estimated prevalence in China ranges from 33–51%,<sup>2</sup> and incidence is higher in Northern provinces<sup>3,4</sup>, such as Henan. Moreover, intracranial atherosclerotic disease (ICAD) frequently contributes to stroke – the leading cause of death in China<sup>5</sup> – which is increasing at an alarming rate (8.1% a year<sup>6</sup>). So concerned is the Chinese government about the impact of stroke, and its risk factors such as ICAD, that the Ministry of Health recently established a nationwide programme to improve awareness, prevention and control. Professor Li Tian Xiao, Chairman of the Stroke Centre, Henan Province People's Hospital, Zhengzhou University, China, shared his vast experience and knowledge in the management of ICAD in Henan, with particular focus on surgical treatment with the Wingspan™ Stent System with Gateway™ PTA Balloon Catheter (Wingspan™/Gateway™).





河南省人民医院

HENAN PROVINCIAL PEOPLE'S HOSPITAL

医疗服务中心

HTTP://WWW.HNSRHHV.ORG

仁爱 博学

严谨 卓越



## 神经介入手术技术与时俱进

省内第一例  
球囊扩张术  
颈内动脉

省内第一例  
支架成形术  
颈内动脉

省内第一例  
neuroform  
支架成形术

省内第一例  
Solitaire  
支架取栓术

省内第一例  
溶栓手术  
颈内动脉

省内第一例  
支架成形术  
颈内动脉

04

05

07

08

09

10

11

12

13

14

15

16 (年)

省内第一例  
球囊扩张术  
颈内动脉成形术

省内第一例  
动脉闭塞  
血管成形术

省内第一例  
Enterprise  
支架成形术

省内第一例  
Penumbra  
取栓术

省内第一例  
溶栓  
支架成形术

省内第一例  
脑动脉  
畸形栓塞术





河南省人民医院

HENAN PROVINCIAL PEOPLE'S HOSPITAL

医疗服务总门户

HTTP://WWW.HNSPHV.VIP

仁爱 博学

严谨 卓越



## 静脉溶栓

- ◆ 早期开展
- ◆ 4.5h内到院患者的静脉溶栓率为 65%
- ◆ DNT时间 $\leq$  60分钟者占 90%



## 血管内开通

- ❖ 国内最早开展的中心之一
- ❖ 血管内开通治疗210例  
Puncture to Recan,90分钟 (22-210)
- ❖ 实质性开通率为86%
- ❖ 症状性出血：前循环5%,后循环2.6%
- ❖ 3个月良好预后者 (mRS  $\leq$ 2) 为34.2%
- ❖ 3个月mRS  $\leq$ 3者为52.6%







河南省人民医院

HENAN PROVINCIAL PEOPLE'S HOSPITAL

医疗服务总门户

[HTTP://WWW.HNSPHV.ORG](http://www.hnsphv.org)

仁爱 博学

严谨 卓越

河南省人民医院 郑州总院 河南省人民医院 河南32区



## 近五年工作量

- 颈动脉内膜剥脱术：85例
- 颅内动脉非急性闭塞开通术：208例
- 颅内外血运重建手术：253例



### 脑血管造影术

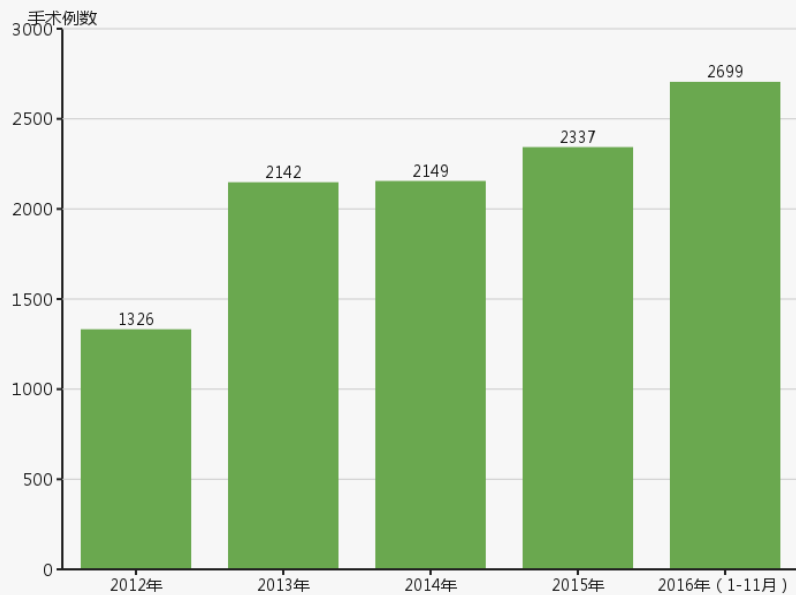

### 缺血性脑血管病介入治疗

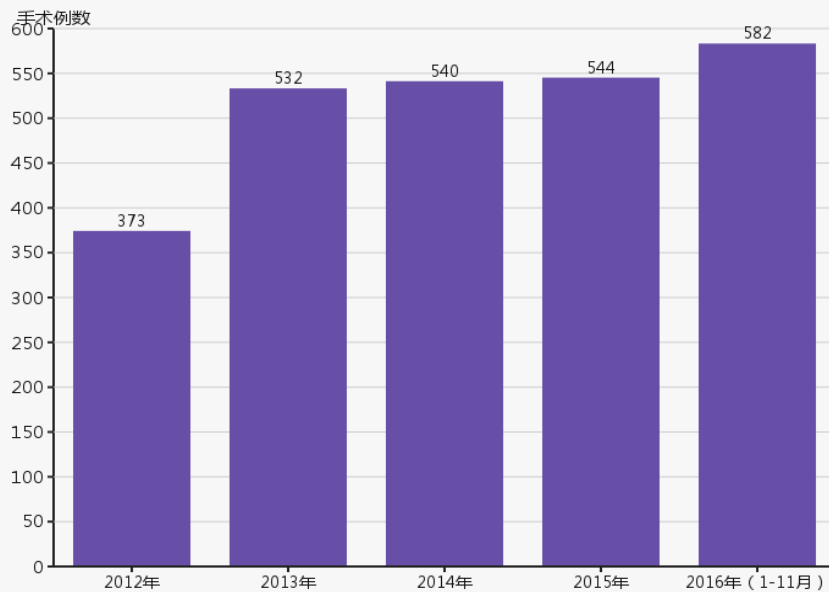

### 出血性脑血管病介入治疗

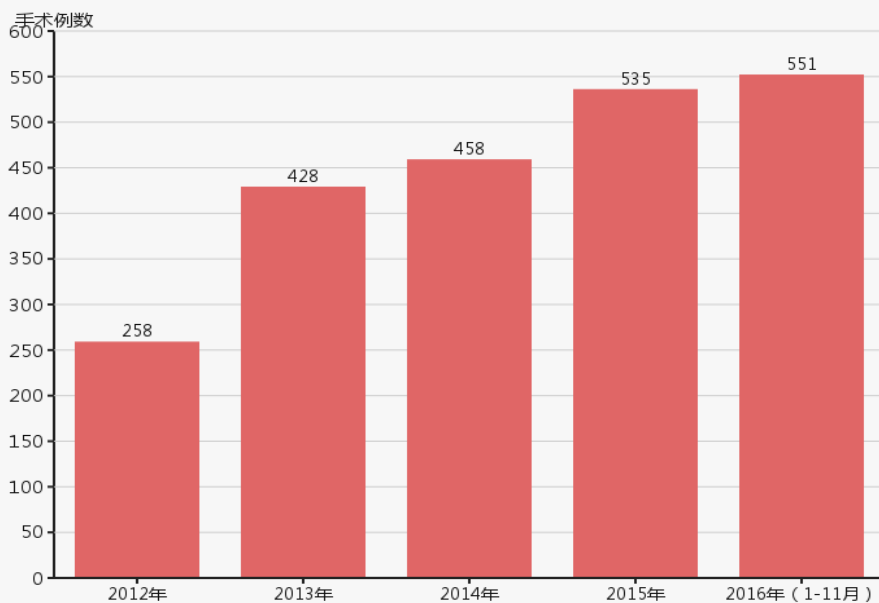

### 复合手术

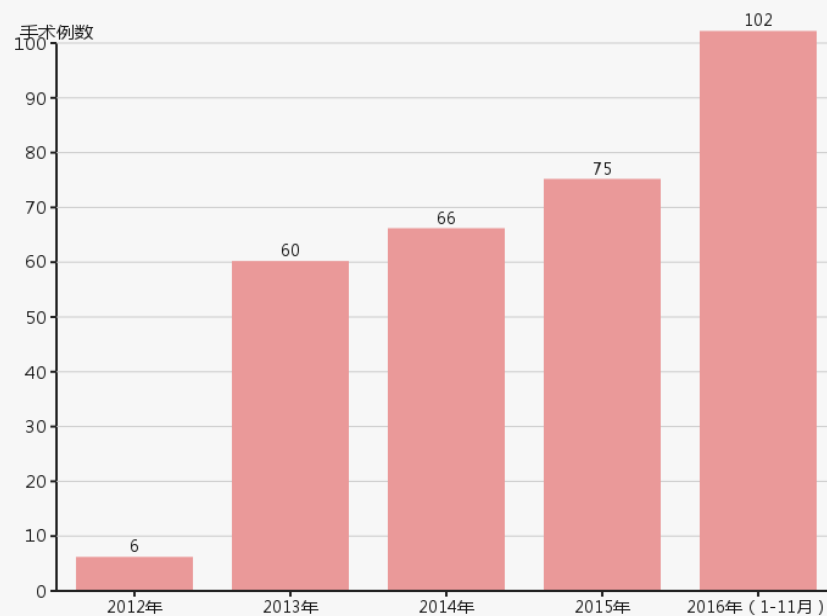



# 河南省人民医院

HENAN PROVINCIAL PEOPLE'S HOSPITAL

医疗服务总门户

[HTTP://WWW.HNSRHYY.ORG](http://www.hnsrhyy.org)

## 仁爱 博学

## 严谨 卓越

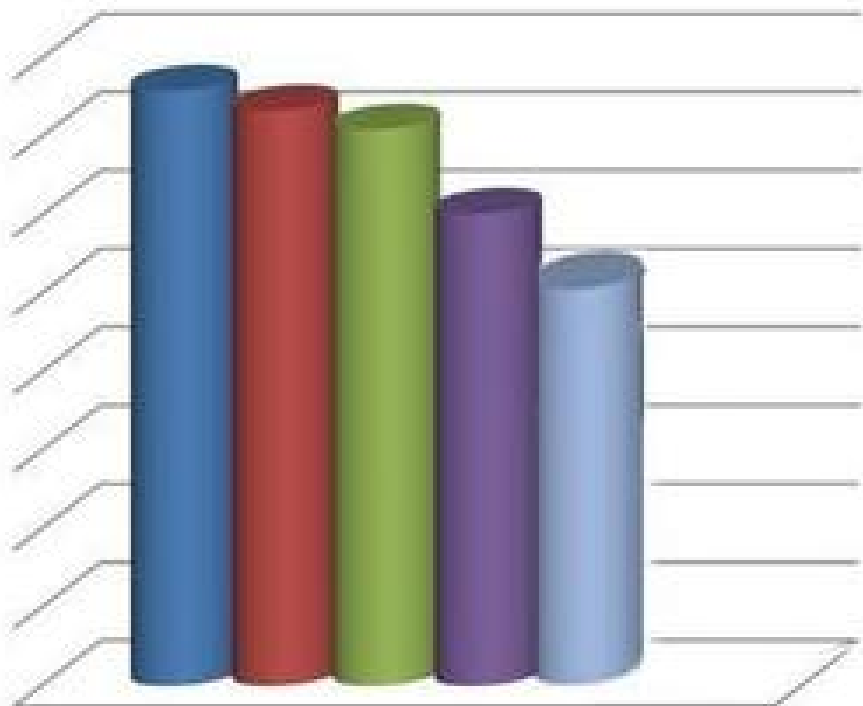

- 医生责任感强、很权威
- 治疗效果明显
- 收费明确、合理
- 医护态度好、服务贴心
- 医院环境优雅、干净



### 患者满意度逐年上升

### 卒中中心荣获国家级“青年文明号”称号





# 河南省人民医院

HENAN PROVINCIAL PEOPLE'S HOSPITAL

医疗服务中心

HTTP://WWW.HNSRYV.VIP

## 仁爱 博学

## 严谨 卓越



### 新纪元国际多学科共享大会 & 首届中国神经介入大会

### 每年举办中原脑血管病论坛





河南省人民医院

HENAN PROVINCIAL PEOPLE'S HOSPITAL

医疗服务中心

HTTP://WWW.HNSPHVY.ORG

仁爱 博学

严谨 卓越



院长亲临一线，高质量完成10万余人筛查任务，健康宣教到基层





河南省人民医院

HENAN PROVINCIAL PEOPLE'S HOSPITAL

医疗服务中心

HTTP://WWW.HNSRHVY.ORG

仁爱 博学

严谨 卓越



## “中国脑卒中大会”上，我院在脑卒中防控方面获得的部分表彰



顾建钦院长荣获“模范院长”



李天晓荣获“突出贡献专家”



朱良付荣获优秀中青年专家奖





河南省人民医院

HENAN PROVINCIAL PEOPLE'S HOSPITAL

医疗服务总门户

[HTTP://WWW.HNSRHYV.ORG](http://www.hnsrhyv.org)

仁爱 博学

严谨 卓越



# 提 纲

历程回顾

1

省医模式

2

丰硕成果

3

发展愿景

4





# 河南省人民医院

HENAN PROVINCIAL PEOPLE'S HOSPITAL

医疗服务总门户

HTTP://WWW.HNSRYV.ORG

## 仁爱 博学

## 严谨 卓越

# 河南省卫生厅文件

豫卫医〔2011〕125号

## 河南省卫生厅关于同意组建河南省心血管病医院及河南省脑血管病医院的批复

河南省人民医院：

你院《关于成立“河南省心血管病医院”和“河南省脑血管病医院”的请示》（省医院字〔2011〕58号）收悉。依据国务院《医疗机构管理条例》及《医疗机构管理条例实施细则》有关规定，经研究，同意依托河南省人民医院组建河南省心血管病医院及河南省脑血管病医院。

此复。



二〇一一年六月二十日

- 1 -



### 2016年11月19日，依托河南省人民医院成立的“河南省脑血管病医院”正式启动







河南省人民医院

HENAN PROVINCIAL PEOPLE'S HOSPITAL

医疗服务中心

HTTP://WWW.HNSRYV.VIP

仁爱 博学

严谨 卓越



## 拟开设的脑血管病病区

单元设置 (7-10个病区, 500张床)	职能
缺血性病区2-3病区 (50张床/病区)	急性缺血性CVD的抢救: 卒中单元管理、溶栓、取栓等; 亚急性缺血性CVD的血管内治疗为主
出血性脑血管1-2病区 (50张床/病区)	动脉瘤、血管畸形等出血性疾病血管内手术
神经血管外科1-2病区 (50张床/病区)	缺血性疾病的搭桥等; 出血性血管疾病的手术, 复合手术等
卒中监护室1病区 (20张床)	收治重症脑血管病患者和术后患者
卒中康复病区1病区 (50张床)	对卒中患者行全方位的科学康复训练
慢性病区1病区 (50张床)	收治严重残疾的慢性脑血管病患者, 尤其是植物人等的临床诊疗和医疗关怀。





河南省人民医院

HENAN PROVINCIAL PEOPLE'S HOSPITAL

医疗服务中心

HTTP://WWW.HNSPHV.ORG

仁爱 博学

严谨 卓越



## 结 语

- ◆ 统筹规划，院领导督导，完善脑卒中防治工作架构
- ◆ 构筑跨学科、跨专业的“一站式”脑卒中防治新体系
- ◆ 完善院前、院中及院后完整脑卒中救治流程
- ◆ 以卒中诊疗、预防为核心，以规范化内科治疗为基础；  
以重症监护为保证；以血管内治疗为突破
- ◆ 各环节保持预先通知、同时进行、无缝衔接、互联互通
- ◆ 兼顾病因筛查和早期床旁康复，积极推广规范的二级预防，  
构建具有河南特色的脑卒中“医防管”综合防治模式



谢谢!

